

PROJEÇÃO DE CURVAS DE NÍVEL
ESCALA : 1 / 750

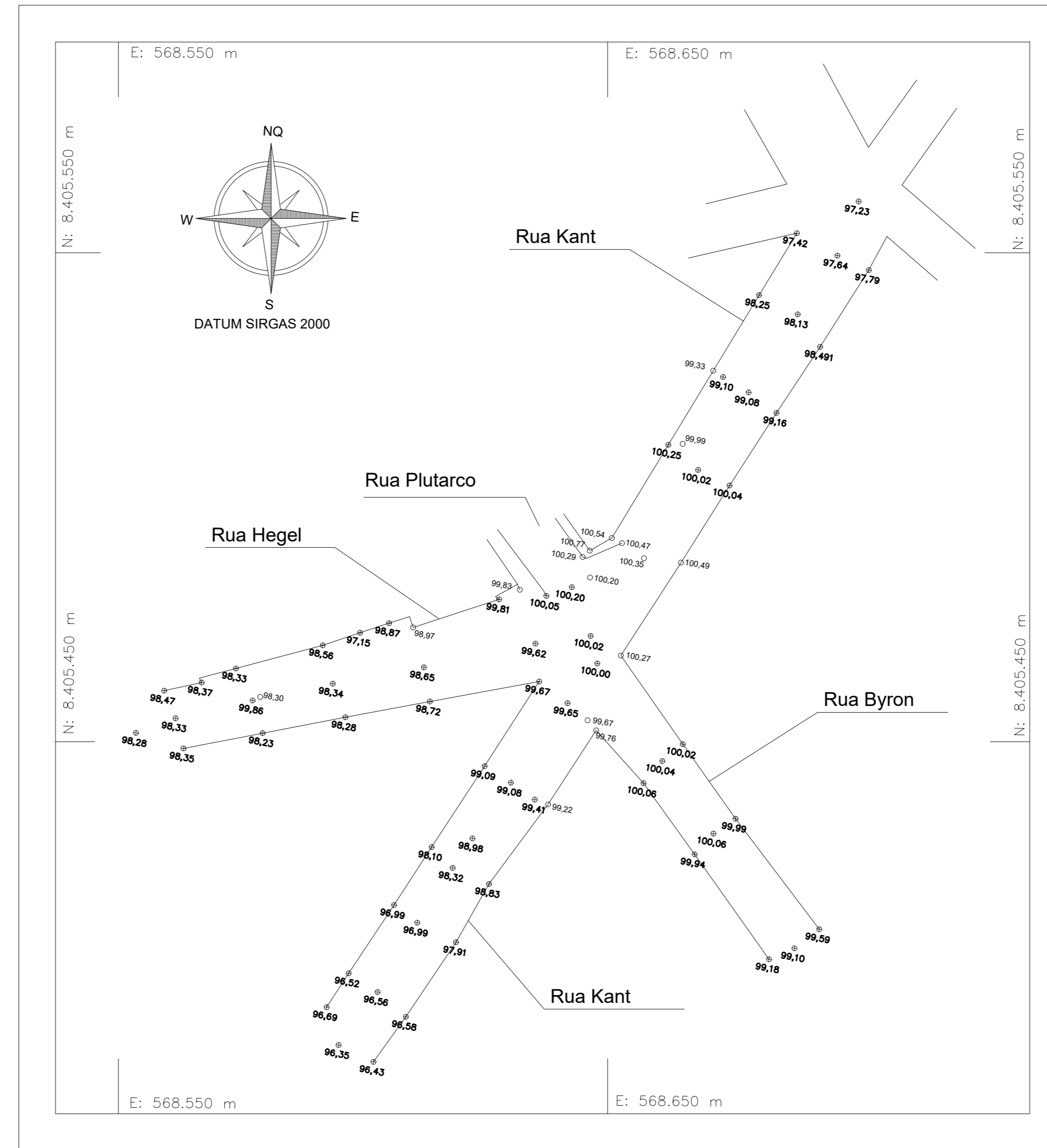

LEVANTAMENTO PLANIALTIMÉTRICO COM ESTAÇÃO TOTAL
ESCALA : 1 / 750

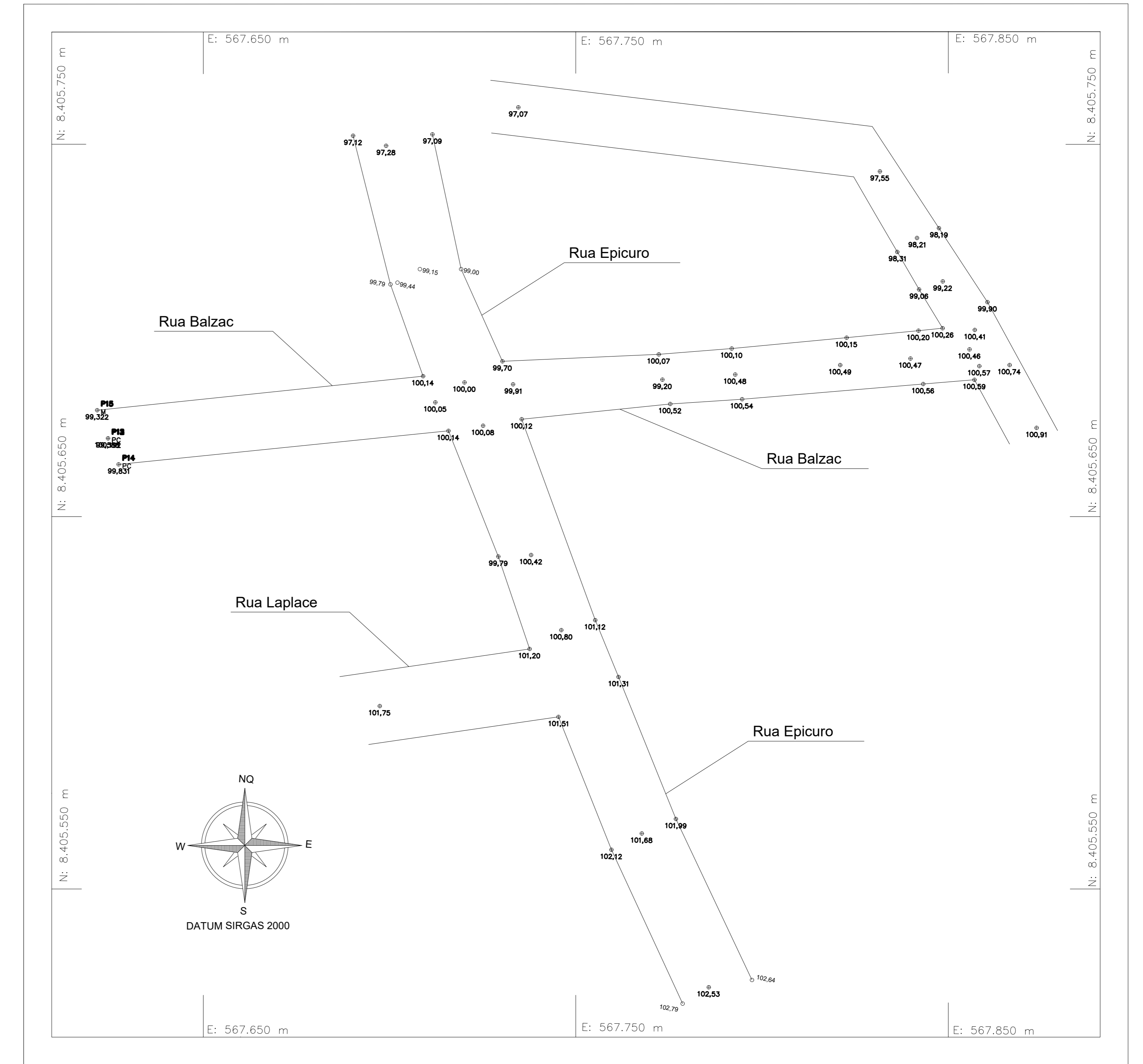

LEVANTAMENTO PLANIALTIMÉTRICO COM ESTAÇÃO TOTAL
ESCALA : 1 / 750

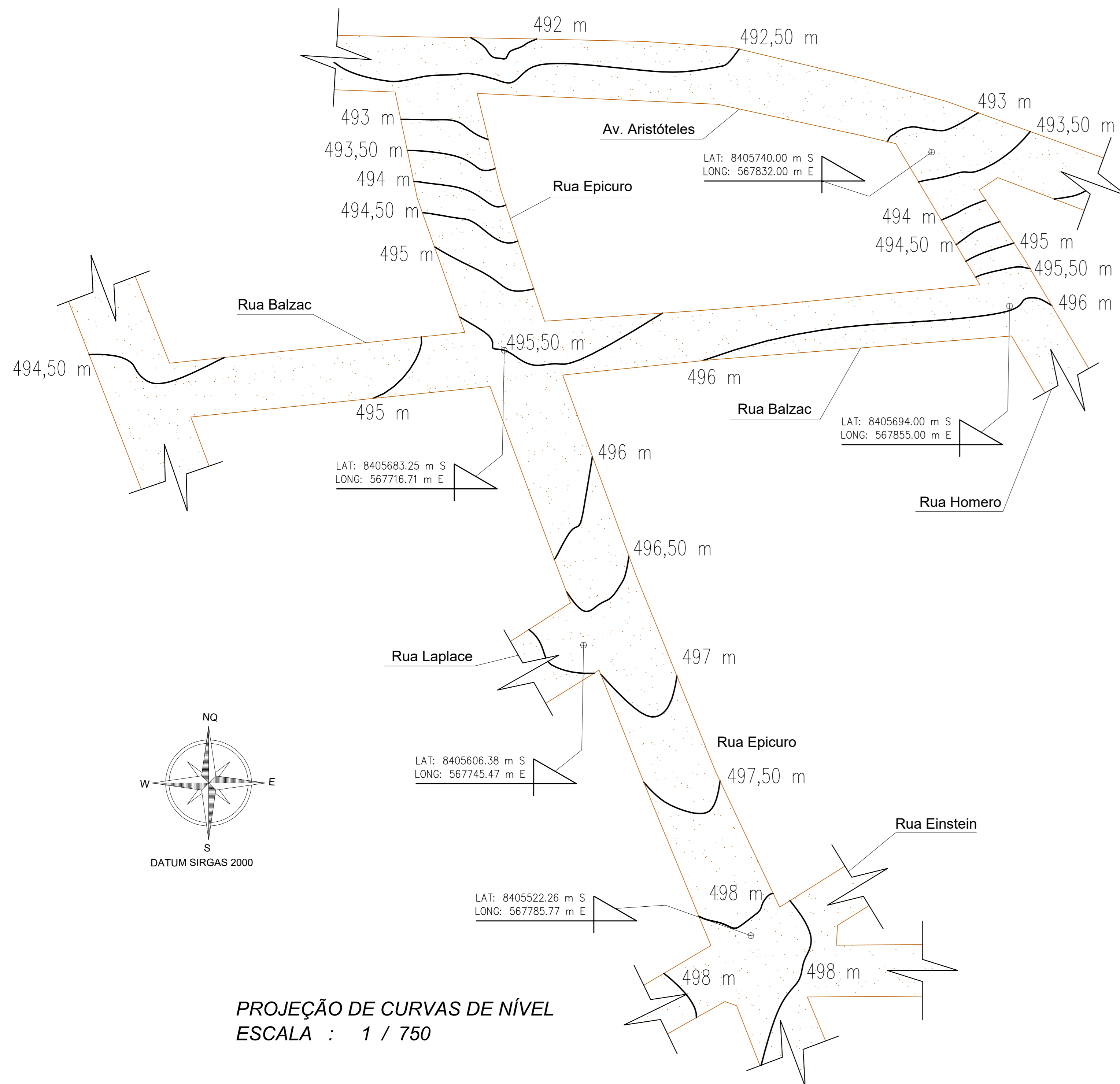

PROJEÇÃO DE CURVAS DE NÍVEL
ESCALA : 1 / 750

PLANTA PLANIALTIMÉTRICA COM CURVAS DE NÍVEL	
IMÓVEL:	VIAS PÚBLICAS
LOCAL:	MONTALVÂNIA
ESTADO:	MINAS GERAIS
CONVENÇÕES:	PUNTO TOPOGRÁFICO COTAS DO TERRENO EXTREMIDADES DAS RUAS
LAT: 8405740.00 m S LONG: 567832.00 m E	COORDENADAS GEOGRÁFICAS EM (UTM)
PROJETO:	PAVIMENTAÇÃO DE RUAS: EPICURO, BALZAK, HOMERO, HEGEL, KANT, BYRON, LICURGO E PITÁGORAS
RESP. TÉCNICO:	RICHARD GONÇALVES MOREIRA DE SOUZA ENGENHEIRO CIVIL - CREA-MG: 214.063/D
DATA:	JANEIRO/2021
PRANCHAS:	1/1
ESCALA:	1 : 750

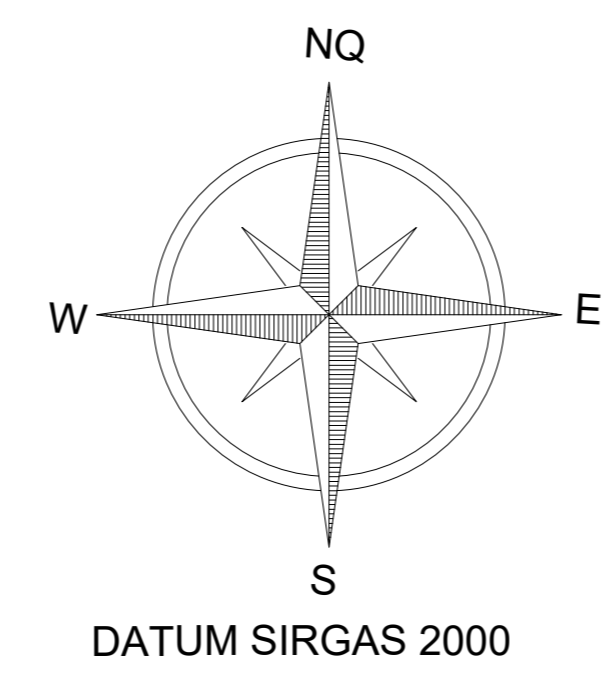

DATUM SIRGAS 2000

DATUM SIRGAS 2000

DATUM SIRGAS 2000

DATUM SIRGAS 2000

DATUM SIRGAS 2000

DATUM SIRGAS 2000

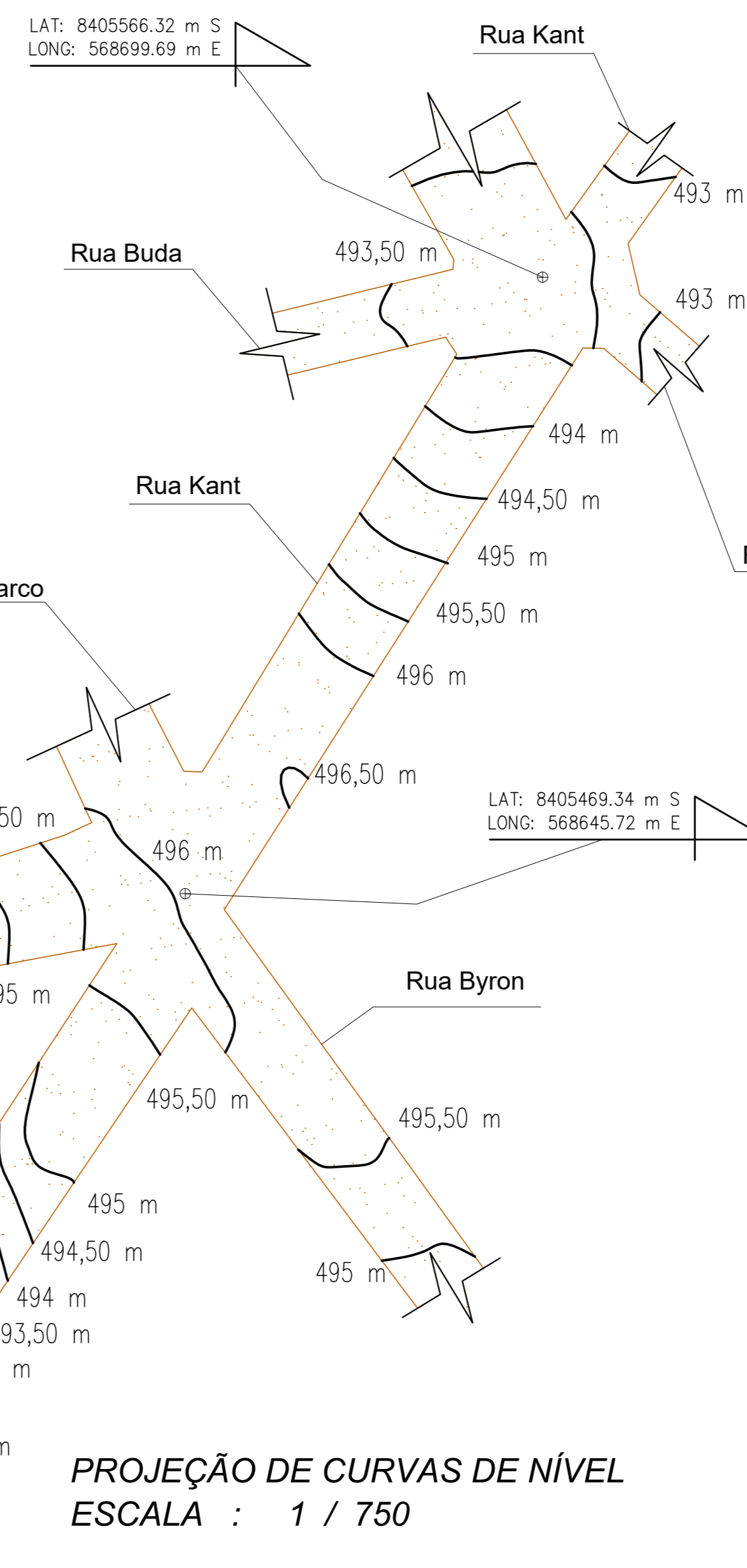

PROJEÇÃO DE CURVAS DE NÍVEL
ESCALA : 1 / 750

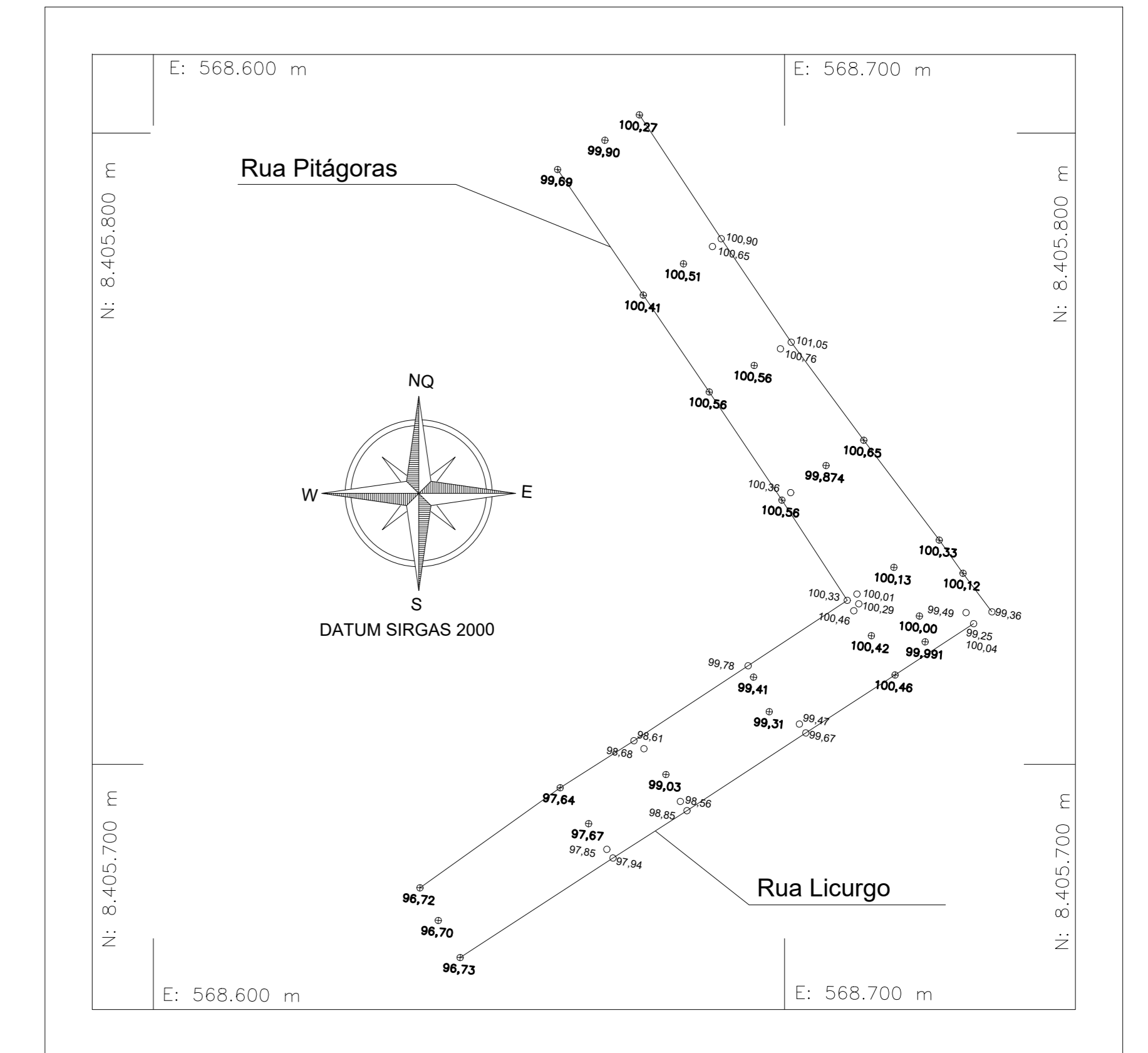

LEVANTAMENTO PLANIALTIMÉTRICO COM ESTAÇÃO TOTAL
ESCALA : 1 / 750

Projeto Arquitetônico / Urbanístico	
OBJETO:	Pavimentação em PMF
ENDEREÇO:	Ruas: Pitágoras-Licurgo-Kant-Hegel-Epicuro-Balzack-Homero Montalvânia - MG
ÁREA:	8.448,8353 m ²
LOCALIZAÇÃO:	PREFEITURA MUNICIPAL DE MONTALVÂNIA Avenida Confúcio nº 1.150, Centro CEP: 38465-000/UF: MG - 17.097.791/0001-12 CNPJ: 08.161.837-0001/Inscrição Estadual: 000.000.000
ESCALAS:	Indicadas
CONTEÚDO:	PLANIALTIMETRIA CURVAS DE NÍVEL
DATA:	Fevereiro / 2021
PROJETA:	Richard Gonçalves Moreira de Souza Engenheiro Civil - CREA-MG: 214.063/D
PROPOSTA:	A/0
APPROVADA:	2/6